



AĞIZ VE DİŞ SAĞLIĞI

MESLEK TANITIMI (ÖNLİSANS)

Nerede ÇALIŞABİLİR?

- “Ağız ve Diş Sağlığı Teknikeri” unvanı ile
- ağız ve diş sağlığı merkezlerinde
 - diş klinikleri ve muayenehanelerinde
 - hastanelerin diş sağlığı ile ilgili birimlerinde
 - diş depoları ile implant firmalarında

Mesleğin Gerektirdiği ÖZELLİKLER

- Yüksek dikkat ve sorumluluk sahibi olmak,
- Sabırlı ve titiz olmak,
- Stresli ve duygusal durumlarla başa çıkabilme
- yeteneği göstermek,
- Hasta güvenliği ve memnuniyetini ön planda tutmak,
- İşbirliği ve ekip çalışmasına yatkın olmak,
- Etkili iletişim becerilerine sahip olmak,
- El becerisine sahip olmak gerekmektedir

EĞİTİM SÜRESİ

2
YIL

KPSS PUANI
(2024/5)

79,49

DEVLET KURUMLARINDA
AÇILAN TOPLAM KONTENJAN
2020-2024

1.430

Yerleşen En Son Kişi Bilgileri

TABAN PUAN

312,32188

DİPLOMA NOTU

59,74

SIRALAMA

743.921

DERS ADI	TYT	
	NET	TOPLAM
Türkçe 40 soru	28,00	45,75
Mat-1 40 soru	2,50	
Fen B. 20 soru	0	
Sosyal B. 20 soru	15,25	

➤➤➤ ÖZEL ÜNİVERSİTE VE KKTC KONTENJANLARI DAHİL DEĞİLDİR.

ENSON YERLEŞİLEN ÜNİVERSİTE
ARTVİN ÇORUH
ÜNİVERSİTESİ

DGS ile geliş yapılabilecek 4 yıllık programlar;
Sağlık İdaresi, Sağlık Kurumları İşletmeciliği, Sağlık Kurumları
Yöneticiliği, Sağlık Yönetimi



ANESTEZİ

MESLEK TANITIMI (ÖNLİSANS)

Nerede ÇALIŞABİLİR?

Anestezi teknikerleri ;

- devlet, üniversite ve özel hastanelerin ameliyathanelerinde
- acil servis,
- reanimasyon servisi ve ağrı odalarında,
- özel tıp merkezlerinin ameliyathane ve acil servislerinde,
- tüp bebek merkezlerinde çalışabilir.

Mesleğin Gerektirdiği ÖZELLİKLER

- biyoloji olmak üzere fen bilimlerine ilgisi olan,
- sorumluluk duygusu gelişmiş,
- dikkatli, tedbirli ve hijyenik olmaya özen gösteren,
- hızlı karar verebilme becerisine sahip olan,
- başkaları ile iyi iletişim kurabilen kişiler

EĞİTİM SÜRESİ

2
YIL

KPSS PUANI
(2024/5)

83,65

DEVLET KURUMLARINDA
AÇILAN TOPLAM KONTENJAN
2020-2024

3.382

Yerleşen En Son Kişi Bilgileri

TABAN PUAN

337,00182

DİPLOMA NOTU

78,75

SIRALAMA

518.045

TYT

DERS
ADI

NET

TOPLAM

Türkçe
40 soru

27,25

Mat-1
40 soru

8,50

Fen B.
20 soru

9,50

Sosyal B.
20 soru

4,75

50,5

ÖZEL ÜNİVERSİTE VE KKTC KONTENJANLARI DAHİL DEĞİLDİR.

EN SON YERLEŞİLEN ÜNİVERSİTE
GÜMÜŞHANE ÜNİVERSİTESİ
Kelkit Sema Doğan Sağlık Hizmetleri
Meslek Yüksekokulu

Acil Yardım ve Afet Yönetimi, Hemşirelik, Sağlık
Yönetimi, Sosyal Hizmet bölümlerine DGS ile
geliş yapılabilmektedir.



ADALET

MESLEK TANITIMI (ÖNLİSANS)

Nerede

ÇALIŞABILIR?

- Adalet Bakanlığı bünyesinde mahkeme yazı işleri müdürü, zabıt kâtibî, cezaevi müdürü, icra müdürü, icra müdür yardımcısı, haciz memuru olarak
- hukuk müşavirliklerinde takip memuru, büro personeli olarak görev yapabilmektedirler.
- Avukatlık ve hukuk bürolarında avukat kâtibî
- noterliklerde noter kâtibî
- banka ve sigorta şirketleri ile diğer finans kuruluşlarının hukuk ile ilgili birimlerinde de hukuk alacak takip elemanı olarak çalışabilirler

Mesleğin

Gerektirdiği

ÖZELLİKLER

- Hukuk bilimi ve uygulamasına ilgi duyan,
- sözel derslerde başarılı,
- titiz, dikkatli ve sorumluluk duygusuna sahip,
- adalet duygusuna sahip ve bu kavrama önem veren

EĞİTİM SÜRESİ

2
YIL

KPSS PUANI
(2024/3)

84,56

DEVLET KURUMLARINDA
AÇILAN TOPLAM KONTENJAN
2020-2024

299

Yerleşen En Son Kişi Bilgileri

TABAN PUAN

262,74205

DİPLOMA NOTU

77,05

SIRALAMA

1.403.302

TYT

DERS
ADI

NET

TOPLAM

Türkçe
40 soru

18,75

Mat-1
40 soru

0

Fen B.
20 soru

0

Sosyal B.
20 soru

6,75

25,50

>>>ÖZEL ÜNİVERSİTE VE KKTC KONTENJANLARI DAHİL DEĞİLDİR.

EN SON YERLEŞİLEN ÜNİVERSİTE
İĞDIR ÜNİVERSİTESİ
Tuzluca Meslek Yüksekokulu

Dikey geliş sınavı ile Hukuk Fakültesi ile AÜK Öğretim Fakültelerinin ÇEKÖ, Maliye, Kamu Yönetimi, İktisat, Uluslararası İlişkiler, İşletme ile Konaklama İşletmeciliği lisans programlarına geliş yapılabilmektedir

>>>KAYNAK: KPSSROBOTU.COM

Psk. Dan. Melike ERTURHAN

Veriler 2023 YÖK ATLAS'tan alınmıştır



AMELİYATHANE HİZMETLERİ

MESLEK TANITIMI (ÖNLİSANS)

Nerede

ÇALIŞABILIR?

- Özel Hastanelerin Ameliyathane Bölümleri
- Kamu Hastanelerinin Ameliyathane Bölümleri
- Özel/Kamu Hastanelerinin Acil Servis Müdahale Alanları
- Tıbbi Medikal Cihaz ve Malzeme Üretim Fabrikaları
- Tıbbi Medikal Cihaz ve Malzeme Satış Alanları
- Özel Muayenehaneler
- Diş/Çene Cerrahi Üniteleri

Mesleğin

Gerektirdiği

ÖZELLİKLER

- Biyoloji alanına ilgisi olan,
- sorumluluk duygusu gelişmiş,
- dikkatli, tedbirli ve hijyenik olmaya özen gösteren,
- hızlı karar verebilme becerisine sahip olan,
- cesaretli ve kandan korkmayan,
- esnek çalışma saatlerine uyumlu ve stres ortamında çalışabilen,
- bulaşıcı hastalık taşımayan kişiler

EĞİTİM SÜRESİ

2

YIL

KPSS PUANI
(2024/5)

80,56

DEVLET KURUMLARINDA
AÇILAN TOPLAM KONTENJAN
2020-2024

561

Yerleşen En Son Kişi Bilgileri

TABAN PUAN

308,95309

DİPLOMA NOTU

84,33

SIRALAMA

779.999

TYT

DERS
ADI

NET

TOPLAM

Türkçe
40 soru

23,25

Mat-1
40 soru

3,75

Fen B.
20 soru

3,50

Sosyal B.
20 soru

9.00

39,50

➤➤➤ÖZEL ÜNİVERSİTE VE KKTC KONTENJANLARI DAHİL DEĞİLDİR.

EN SON YERLEŞİLEN ÜNİVERSİTE
KARABÜK ÜNİVERSİTESİ
Sağlık Hizmetleri Meslek Yüksekokulu

Ameliyathane Hizmetleri Programından mezun olanlar, Meslek Yüksekokulları ve AÜÖğretim Ön Lisans Mezunlarının Lisans Öğrenimine Devamları Hakkında Yönetmelik hükümlerinden yararlanarak alanlarında kontenjan açıldığı takdirde Dikey Geçiş Sınavı (DGS) ile Acil Yardım ve Afet Yönetimi, Hemşirelik ile Hemşirelik ve Sağlık Hizmetleri lisans programlarına dikey geçiş yapabilmektedir.



AŞÇILIK

MESLEK TANITIMI (ÖNLİSANS)

Nerede ÇALIŞABİLİR?

Programdan mezun olan öğrenciler

- restoran,
- konaklama,
- banket,
- toplu yemek ve catering işletmeleri gibi müşterilerine yiyecek içecek hizmeti sunan tüm işletmelerde çalışma olanağına sahiptirler
- Aşçılık bölümü mezunları kendi işyerlerini açabilme yeterliliğine sahip olabildikleri gibi ulusal , uluslararası yemek hizmetlerinin var olduğu kurumlarda yönetici şef , mutfak yöneticiliği ve mutfak danışmanı olarak çalışabilmektedirler

Mesleğin Gerektirdiği ÖZELLİKLER

- Mutfağa ve mutfak sanatlarına ilgisi olan
- Temiz ve hijyene önem veren
- disiplinli
- yoğun çalışma temposuna ayak uydurabilen
- tat ve koku alma duyuları gelişmiş kişiler

EĞİTİM SÜRESİ

2

YIL

KPSS PUANI
(2024/4)

76,36

DEVLET KURUMLARINDA
AÇILAN TOPLAM KONTENJAN
2020-2024

49

Yerleşen En Son Kişi Bilgileri

TABAN PUAN

242,09212

DİPLOMA NOTU

69,25

SIRALAMA

1.753.311

TYT

DERS
ADI

NET

TOPLAM

Türkçe
40 soru

16,75

Mat-1
40 soru

0

Fen B.
20 soru

0

Sosyal B.
20 soru

10,25

27

>>>ÖZEL ÜNİVERSİTE VE KKTC KONTENJANLARI DAHİL DEĞİLDİR.

EN SON YERLEŞİLEN ÜNİVERSİTE

KAFKAS ÜNİVERSİTESİ

Sarıkamış Meslek Yüksekokulu

Aşçılık mezunları DGS ile Aile ve Tüketici Bilimleri, Beslenme ve Diyetetik, Gastronomi ve Mutfak Sanatları, Gıda Mühendisliği, Yiyecek ve İçecek İşletmeciliği alanlarına geçiş yapabilirler.



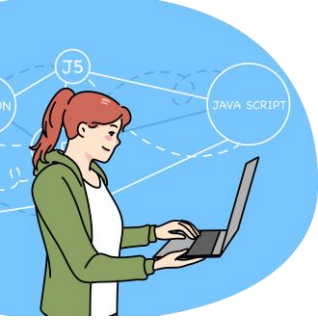

BİLGİSAYAR PROGRAMCILIĞI

MESLEK TANITIMI (ÖNLİSANS)

Nerede ÇALIŞABİLİR?

Programdan mezun olan öğrenciler

- Yazılım uygulaması geliştiren şirketler,
- web tasarımı ve servis sağlayıcı şirketleri,
- bankalar, sigorta şirketleri,
- hastanelerin ve büyük marketlerin yazılım, donanım, sistem ve uygulama geliştirme departmanları
- özel sektör ve kamu şirketlerinin bilgi işlem merkezleri

Mesleğin Gerektirdiği ÖZELLİKLER

- Sistemli düşünme gücüne sahip,
- Matematikle ilgili ve bu konuda başarılı,
- Kendini yenileyebilen, araştırmacı ruhlu,
- Sürekli ve disiplinli bir şekilde çalışabilecek,
- Bir konuda verilerin çözümlenmesi için yapılması gereken işlemleri kavrayabilme ve bunu bilgisayar diline aktarabilme tutum ve becerisine sahip olmaları beklenir.

EĞİTİM SÜRESİ

2
YIL

KPSS PUANI
(2023/2)

82,31

DEVLET KURUMLARINDA
AÇILAN TOPLAM KONTENJAN
2020-2024

259

Yerleşen En Son Kişi Bilgileri

TABAN PUAN

243,61537

DİPLOMA NOTU

59,10

SIRALAMA

1.726.072

TYT

DERS
ADI

NET

TOPLAM

Türkçe
40 soru

19,00

Mat-1
40 soru

0,00

Fen B.
20 soru

-0,25

Sosyal B.
20 soru

4,00

22,75

➤➤➤ ÖZEL ÜNİVERSİTE VE KKC KONTENJANLARI DAHİL DEĞİLDİR.

EN SON YERLEŞİLEN ÜNİVERSİTE

AĞRI İBRAHİM ÇEÇEN ÜNİVERSİTESİ
Patnos Meslek Yüksekokulu

DGS sınavları ile Bilgisayar Mühendisliği, Bilgi Teknolojileri, Bilgisayar Bilimleri, Bilgisayar-Enformatik, Fizik, İstatistik, Matematik-Bilgisayar gibi bilgisayar bölümleri ile uzay, yazılım ve meteoroloji gibi mühendislik programlarına geliş yapabilirler



BANKACILIK VE SİGORTACILIK

MESLEK TANITIMI (ÖNLİSANS)

Nerede ÇALIŞABİLİR?

Programdan mezun olan öğrenciler

- bankalarda,
- sigorta şirketlerinde,
- yatırım şirketlerinde,
- finansal danışmanlık firmalarında, sermaye piyasaları kuruluşlarında veya kamu sektöründe çalışabilirler

Mesleğin Gerektirdiği ÖZELLİKLER

- Güvenilir olan
- Analiz becerisine sahip olan
- Problem çözme becerisine sahip olan
- Sayısal alanlara yatkın olan
- İnsan ilişkilerini iyi yönetebilen
- Sosyal olan ve çevreye uyum sağlayabilen
- Yoğun iş temposuna ayak uydurabilen kişiler

EĞİTİM SÜRESİ

2
YIL

KPSS PUANI
(2023/2)

82,02

DEVLET KURUMLARINDA
AÇILAN TOPLAM KONTENJAN
2020-2024

8

>>> KAYNAK: KPSSROBOTU.COM

Yerleşen En Son Kişi Bilgileri

TABAN PUAN

224,64680

DİPLOMA NOTU

74,83

SIRALAMA

2.082.010

TYT

DERS
ADI

NET

TOPLAM

Türkçe
40 soru

5,25

Mat-1
40 soru

4,00

Fen B.
20 soru

0

Sosyal B.
20 soru

3,50

12,75

>>> ÖZEL ÜNİVERSİTE VE KKC KONTENJANLARI DAHİL DEĞİLDİR.

EN SON YERLEŞİLEN ÜNİVERSİTE
SELÇUK ÜNİVERSİTESİ
Hadim Meslek Yüksekokulu

Bankacılık ve Sigortacılık mezunları DGS ile Bankacılık ve Sigortacılık, Ekonometri, Ekonomi, Finans ve Bankacılık Uluslararası Finans, Uluslararası Finans ve Bankacılık, Uluslararası İşletme Yönetimi, Uluslararası Ticaret, Uluslararası Ticaret ve Finansalanlarına geliş yapabilirler.

Psk. Dan. Melike ERTURHAN

Veriler 2023 YÖK ATLAS'tan alınmıştır



BİYOMEDİKAL CİHAZ TEKNOLOJİSİ

MESLEK TANITIMI (ÖNLİSANS)

Nerede ÇALIŞABİLİR?

Programdan mezun olan öğrenciler

- kendi girişimlerini yapabilecekleri gibi;
- kamu ve özel sektör kuruluşlarının biyomedikal cihaz teknik servislerinde,
- kalibrasyon birimlerinde,
- hastanelerin kendi biyomedikal cihaz servislerinde ve kalibrasyon birimlerinde ihtiyaç duyulan bilişim personeli açığını doldurabilirler.

Mesleğin Gerektirdiği ÖZELLİKLER

- fen bilimleri alanında başarılı olmaları,
- alet ve makinelere ilgi duymaları,
- aynı zamanda el ve parmaklarını ustalıkla kullanabilen,
- mekanik ve şekil ilişkilerini algılayabilen özelliklere sahip,
- görme ve işitme organları sağlam,
- insanlara yardım etmekten hoşlanan, sorumluluk duygusu güçlü kişiler olmaları beklenir

EĞİTİM SÜRESİ

2
YIL

KPSS PUANI
(2023/2)

84,35

DEVLET KURUMLARINDA
AÇILAN TOPLAM KONTENJAN
2020-2024

9

Yerleşen En Son Kişi Bilgileri

TABAN PUAN

241,75504

DİPLOMA NOTU

89,13

SIRALAMA

1.759.405

TYT

DERS
ADI

NET

TOPLAM

Türkçe
40 soru

9,00

Mat-1
40 soru

5,50

Fen B.
20 soru

-1,00

Sosyal B.
20 soru

2,25

15,75

ÖZEL ÜNİVERSİTE VE KKTG KONTENJANLARI DAHİL DEĞİLDİR.

EN SON YERLEŞİLEN ÜNİVERSİTE

AĞRI İBRAHİM ÇEÇEN
ÜNİVERSİTESİ

Patnos Meslek Yüksekokulu

DGS ile Biyomedikal Mühendisliği, Elektrik-Elektronik Mühendisliği, Elektronik Mühendisliği, Makine Mühendisliği, Elektronik ve Haberleşme Mühendisliğine geçiş yapabilirler



CEZA İNFAZ VE GÜVELİK HİZMETLERİ

MESLEK TANITIMI (ÖNLİSANS)

Nerede ÇALIŞABİLİR?

Programdan mezun olan öğrenciler

- Adalet Bakanlığı,
- Ceza Tevkif Evleri Genel Müdürlüğüne Bağlı Ceza infaz kurumlarında
- denetimli serbestlik müdürlüklerinde "İnfaz Koruma" memuru olarak istihdam edilirler. Ceza İnfaz ve Güvenlik Hizmetleri programı mezunları kamu sektöründe atandıkları takdirde "infaz ve koruma memuru" unvanı alırlar. Özel sektörde ise istihdam edildikleri takdirde "güvenlik uzmanı" unvanını alırlar.

Mesleğin Gerektirdiği ÖZELLİKLER

- dünya standartlarında yetişmiş,
- sorumluluk sahibi,
- mesleki etik kavramını benimsemiş
- donanımlı
- insanlara yardım etmekten hoşlanan
- sorumluluk duygusu güçlü,
- beden sağlığına dikkat eden
- ve adalet duygusu gelişmiş kişiler olması beklenir.

EĞİTİM SÜRESİ

2
YIL

KPSS PUANI
(2024/4)

74,85

DEVLET KURUMLARINDA
AÇILAN TOPLAM KONTENJAN
2020-2024

1.767

Yerleşen En Son Kişi Bilgileri

TABAN PUAN

279,90423

DİPLOMA NOTU

75,98

SIRALAMA

1.145.849

TYT

DERS
ADI

NET

TOPLAM

Türkçe
40 soru

16,25

Mat-1
40 soru

1,25

Fen B.
20 soru

2,50

Sosyal B.
20 soru

11,25

31,25

>>> ÖZEL ÜNİVERSİTE VE KKTC KONTENJANLARI DAHİL DEĞİLDİR.

EN SON YERLEŞİLEN ÜNİVERSİTE
KAFKAS ÜNİVERSİTESİ
Adalet Meslek Yüksekokulu

DGS ile Acil Yardım ve Afet Yönetim, Kamu Yönetimi, Siyaset Bilimi ve Kamu Yönetimi, Sosyal Hizmet geliş yapabilirler



ÇAĞRI MERKEZİ HİZMETLERİ

MESLEK TANITIMI (ÖNLİSANS)

Nerede ÇALIŞABİLİR?

Programdan mezun olan öğrenciler

- Çağrı merkezi müşteri temsilcisi,
- Çağrı merkezi takım lideri,
- Çağrı merkezleri başta olmak üzere tüm müşteri temas noktalarında,
- Çağrı merkezi yöneticisi olarak görev yapmaktadırlar

Mesleğin Gerektirdiği ÖZELLİKLER

- iletişim becerileri güçlü
- sağ duyulu ve stresle baş edebilen
- hızlı çözüm üretebilen
- teknoloji bilgisi iyi olan kişiler

EĞİTİM SÜRESİ

2
YIL

KPSS PUANI
(2023/2)

79,97

DEVLET KURUMLARINDA
AÇILAN TOPLAM KONTENJAN
2020-2023

3

>>> KAYNAK: KPSSROBOTU.COM

Yerleşen En Son Kişi Bilgileri

TABAN PUAN

230,93289

DİPLOMA NOTU

74,39

SIRALAMA

1.960.422

TYT

DERS
ADI

NET

TOPLAM

Türkçe
40 soru

9,25

Mat-1
40 soru

0,75

Fen B.
20 soru

0,00

Sosyal B.
20 soru

4,75

14,75

>>> ÖZEL ÜNİVERSİTE VE KKTC KONTENJANLARI DAHİL DEĞİLDİR.

EN SON YERLEŞİLEN ÜNİVERSİTE
SİVAS CUMHURİYET ÜNİVERSİTESİ
Zara Ahmet Çuhadaroğlu Meslek
Yüksekokulu

DGS ile Halkla İlişkiler, Halkla İlişkiler ve Reklamcılık, İletişim, İletişim Bilimleri, İletişim Sanatları, İnsan Kaynakları Yönetimi, İşletme, Lojistik Yönetimi, Medya ve İletişim Sistemleri, Reklamcılık ve Halkla İlişkiler, Yeni Medya ve Gazetecilik, Yeni Medya, Teknoloji ve Bilgi Yönetim Yönetim Bilişim Sistemleri

Psk. Dan. Melike ERTURHAN

Veriler 2023 YÖK ATLAS'tan alınmıştır



ÇOCUK GELİŞİMİ

MESLEK TANITIMI (ÖNLİSANS)

Nerede ÇALIŞABİLİR?

Programdan mezun olan öğrenciler

- Milli Eğitim Bakanlığı'na bağlı özel ve resmi okulların anaokullarında ve anasınıflarında;
- Aile ve Sosyal Politikalar Bakanlığına bağlı gündüz bakım evleri, çocuk yuvaları ve kreşlerde;
- devlette ve özel sektörde özel eğitim ve rehabilitasyon merkezlerinde;
- kamu hastanelerinde ve özel hastanelerde çocuk kliniklerinin oyun odalarında çalışabilirler.

Mesleğin Gerektirdiği ÖZELLİKLER

- Çocukları seven ve onlarla birlikte olmaktan hoşlanan
- Çocukların duygu ve düşüncelerini anlayabilen,
- Sevecen, hoşgörülü, sabırlı,
- Bir işi planlayabilen ve uygulamaya koyabilen,
- Coşkulu, dikkatli ve işine özen gösteren,
- Sorumluluk sahibi, işbirliğine açık ve yaratıcı kişiler

EĞİTİM SÜRESİ

2
YIL

KPSS PUANI
(2023/1)

86,34

DEVLET KURUMLARINDA
AÇILAN TOPLAM KONTENJAN
2020-2024

267

Psk. Dan. Melike ERTURHAN

Yerleşen En Son Kişi Bilgileri

TABAN PUAN

249,49228

DİPLOMA NOTU

76,47

SIRALAMA

1.623.265

TYT

DERS
ADI

NET

TOPLAM

Türkçe
40 soru

14,00

Mat-1
40 soru

2,25

Fen B.
20 soru

2,50

Sosyal B.
20 soru

2,25

21,00

>>> ÖZEL ÜNİVERSİTE VE KKTC KONTENJANLARI DAHİL DEĞİLDİR.

EN SON YERLEŞİLEN ÜNİVERSİTE
YOZGAT BOZOK ÜNİVERSİTESİ
Akdağmadeni Meslek Yüksekokulu

DGS sınavında başarılı oldukları takdirde de örgün öğretimde ilgili aşağıdaki lisans programlarına devam etme imkanları bulunmaktadır. - Okul Öncesi Öğretmenliği - Özel Eğitim Öğretmenliği - Sosyal Hizmetler - Çocuk Gelişimi - Sağlık Yönetimi



DİŞ PROTEZ TEKNOLOJİSİ

MESLEK TANITIMI (ÖNLİSANS)

Nerede ÇALIŞABİLİR?

Programdan mezun olan öğrenciler

- özel sektörde diş protez laboratuvarlarında çalışabilmekte,
- kamu sektöründe "tekniker" unvanı ile atanabilmekte
- kendi laboratuvarlarını açabilmektedirler.

Mesleğin Gerektirdiği ÖZELLİKLER

- Dikkatli, sabırlı, titiz ve sorumluluk sahibi olmak,
- İşbirliği ve ekip çalışmasına yatkın olmak,
- Estetik, sanatsal bakış açısına sahip olmak,
- İleri derece göz kusuruna sahip olmamak,
- Hassas aletleri kullanabilecek el becerisi ve estetik bir bakış açısına sahip olmak gerekmektedir

EĞİTİM SÜRESİ

2
YIL

KPSS PUANI
(2024/5)

76,97

DEVLET KURUMLARINDA
AÇILAN TOPLAM KONTENJAN
2020-2024

467

>>> KAYNAK: KPSSROBOTU.COM

Yerleşen En Son Kişi Bilgileri

TABAN PUAN

312,21128

DİPLOMA NOTU

94,07

SIRALAMA

745.065

TYT

DERS
ADI

NET

TOPLAM

Türkçe
40 soru

23,75

Mat-1
40 soru

15,00

Fen B.
20 soru

-3,00

Sosyal B.
20 soru

3,00

38,75

>>> ÖZEL ÜNİVERSİTE VE KKC KONTENJANLARI DAHİL DEĞİLDİR.

EN SON YERLEŞİLEN ÜNİVERSİTE
BİNGÖL ÜNİVERSİTESİ
Sağlık Hizmetleri Meslek Yüksekokulu

DGS sınavında başarılı oldukları takdirde Sağlık Yönetimi
programına geçiş yapabilirler.

Psk. Dan. Melike ERTURHAN

Veriler 2023 YÖK ATLAS'tan alınmıştır

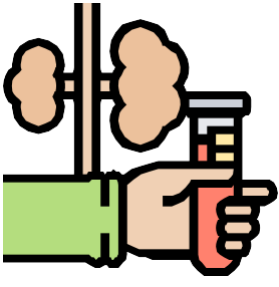

DIYALİZ

MESLEK TANITIMI (ÖNLİSANS)

Nerede ÇALIŞABİLİR?

Diyaliz programı mezunları

- Sağlık Bakanlığı'na bağlı kamu ve özel sağlık kurum ve kuruluşlarında
- Özel diyaliz merkezlerinde çalışabilmektedir.

Mesleğin Gerektirdiği ÖZELLİKLER

- Dikkatli, sabırlı, titiz ve sorumluluk sahibi olmak,
- İşbirliği ve ekip çalışmasına yatkın olmak,
- araştırma, sorun çözme yeteneği gelişmiş,
- kültürel birikime ve iletişime sahip,
- el göz koordinasyonu gelişmiş,
- teknolojik araç ve gereçleri kullanabilen,
- insan sağlığına ve etik değerlere önem veren kişiler

EĞİTİM SÜRESİ

2
YIL

KPSS PUANI
(2024/5)

81,94

DEVLET KURUMLARINDA
AÇILAN TOPLAM KONTENJAN
2020-2024

687

>>> KAYNAK: KPSSROBOTU.COM

Yerleşen En Son Kişi Bilgileri

TABAN PUAN



DİPLOMA NOTU

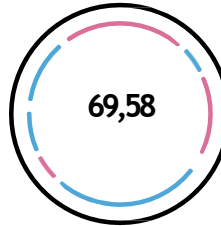

SIRALAMA

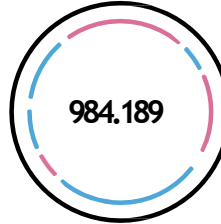

DERS ADI	TYT	
	NET	TOPLAM
Türkçe 40 soru	23,75	38,75
Mat-1 40 soru	0,00	
Fen B. 20 soru	6,50	
Sosyal B. 20 soru	6,50	

>>> ÖZEL ÜNİVERSİTE VE KKC KONTENJANLARI DAHİL DEĞİLDİR.

EN SON YERLEŞİLEN ÜNİVERSİTE
HAKKARİ ÜNİVERSİTESİ
Sağlık Hizmetleri Meslek Yüksekokulu

DGS sınavında başarılı oldukları takdirde Hemşirelik lisans programına, Hemşirelik ve Sağlık Hizmetleri lisans programına geçiş yapabilmektedirler

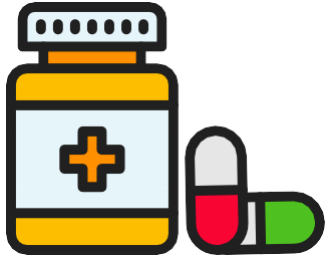

ECZANE HİZMETLERİ

MESLEK TANITIMI (ÖNLİSANS)

Nerede ÇALIŞABİLİR?

program mezunları ;

- Eczanelerde,
- Kamu ve özel hastanelerde
- Ecza depoları,
- Medikal sektör ve ilaç endüstrisi

Mesleğin Gerektirdiği ÖZELLİKLER

- iletişim becerisi olan,
- mesleğinde kendisini geliştirebilen,
- organizasyon yapabilen,
- bilgisayara hakim,
- eczacı, hasta ve hasta yakını ile iyi iletişim kurabilecek kişilik özelliklerine sahip kişiler

EĞİTİM SÜRESİ

2
YIL

KPSS PUANI
(2024/5)

79,96

DEVLET KURUMLARINDA
AÇILAN TOPLAM KONTENJAN
2020-2024

645

>>> KAYNAK: KPSSROBOTU.COM

Yerleşen En Son Kişi Bilgileri

TABAN PUAN

278,34293

DİPLOMA NOTU

77,21

SIRALAMA

1.168.079

DERS ADI	TYT	
	NET	TOPLAM
Türkçe 40 soru	21,25	30,75
Mat-1 40 soru	1,50	
Fen B. 20 soru	-1,00	
Sosyal B. 20 soru	9,00	

>>> ÖZEL ÜNİVERSİTE VE KKC KONTENJANLARI DAHİL DEĞİLDİR.

EN SON YERLEŞİLEN ÜNİVERSİTE
İĞDIR ÜNİVERSİTESİ
Tuzluca Meslek Yüksekokulu

DGS sınavında başarılı oldukları takdirde Biyokimya, Kimya, Kimya Mühendisliği ve ayrıca Kimya Mühendisliği ve Uygulamalı Kimya bölümlerine devam etme hakkı kazanarak lisans eğitimlerini tamamlayabilmektedirler.

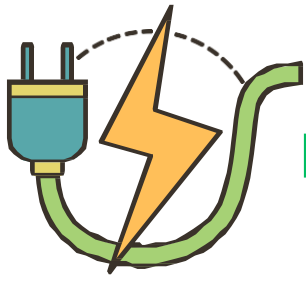

ELEKTRONİK HABERLEŞME TEKNOLOJİSİ

MESLEK TANITIMI (ÖNLİSANS)

Nerede ÇALIŞABİLİR?

program mezunları ;

- Türk Telekom
- TRT
- GSM şirketleri,
- Savunma Sanayi,
- Uydu haberleşme sektörü,
- Kara, hava ve deniz taşımacılığı radar birimleri,
- Radyo-televizyon sektörü,
- Bakım- onarım firmaları,
- Teknik servisler,
- Elektronik cihaz üretimi yapan fabrikalar,
- Ses, güvenlik ve kontrol üretimi yapan işletmeler,
- Akıllı sitemler,
- AR-GE departmanları
- Elektrik-elektronik haberleşmenin bütün birimleri,

Mesleğin Gerektirdiği ÖZELLİKLER

- Elektrik ve elektronikle ilgili
- Analitik düşünebilen,
- mesleğinde kendisini geliştirebilen,
- Sayısal becerilere sahip,
- bilgisayara hakim kişiler

EĞİTİM SÜRESİ

2
YIL

KPSS PUANI
(2023/2)

77,84

DEVLET KURUMLARINDA
AÇILAN TOPLAM KONTENJAN
2020-2024

180

Yerleşen En Son Kişi Bilgileri

TABAN PUAN

232,38357

TYT

DERS
ADI

NET

TOPLAM

DİPLOMA NOTU

62,95

Türkçe
40 soru

12,50

Mat-1
40 soru

-1,50

Fen B.
20 soru

-1,25

Sosyal B.
20 soru

2,00

30,75

SIRALAMA

1.932.951

➤➤➤ ÖZEL ÜNİVERSİTE VE KKC KONTENJANLARI DAHİL DEĞİLDİR.

EN SON YERLEŞİLEN ÜNİVERSİTE
KASTAMONU ÜNİVERSİTESİ
Bozkurt Meslek Yüksekokulu

DGS sınavında başarılı oldukları takdirde Uçak Elektrik Elektronik, Uzay Mühendisliği, Meteoroloji Mühendisliği, Fizik, Elektrik Mühendisliği, Elektronik ve Haberleşme Mühendisliği, Elektronik Mühendisliği kazanarak lisans eğitimlerini tamamlayabilmektedirler.



EVDE HASTA BAKIMI

MESLEK TANITIMI (ÖNLİSANS)

Nerede ÇALIŞABİLİR?

program mezunları ;

- sosyal Hizmetler ve Çocuk Esirgeme Kurumu,
- Belediyeler, Hastaneler, Sivil Toplum Kuruluşları ve Özel Kurumlarda yürütülen; huzurevleri,
- yaşlı bakımevleri,
- güçsüzler yurdu,
- yaşlı için gündüz merkezleri gibi kuruluşlarda
- sağlık birimlerindeki hastaya yönelik uygulamalarda,
- evde bakım hizmetlerinde,
- hastanın evini düzenleme, korumalı meskenler gibi alanlarda uzman gözetiminde çalışabilirler.

Mesleğin Gerektirdiği ÖZELLİKLER

- Evde hasta bakımında sık kullanılan araç gereçleri ve kullanımını bilmesi,
- Etkili iletişim kurma yollarını bilmesi,
- Hasta haklarını bilip, etik ilkelere sahip olması,
- Kayıt tutmanın önemini bilmesi
- Disiplinli olması
- Grup çalışmasına yatkın olması

EĞİTİM SÜRESİ

2
YIL

KPSS PUANI
(2024/5)

69,57

DEVLET KURUMLARINDA
AÇILAN TOPLAM KONTENJAN
2020-2024

1.895

Yerleşen En Son Kişi Bilgileri

TABAN PUAN

269,1157

DİPLOMA NOTU

66,04

SIRALAMA

1.304.183

DERS ADI	TYT	
	NET	TOPLAM
Türkçe 40 soru	18,75	29,75
Mat-1 40 soru	2,00	
Fen B. 20 soru	4,00	
Sosyal B. 20 soru	5,00	

➤➤➤ÖZEL ÜNİVERSİTE VE KKTC KONTENJANLARI DAHİL DEĞİLDİR.

EN SON YERLEŞİLEN ÜNİVERSİTE
ARTVİN ÇORUH ÜNİVERSİTESİ
Yusufeli Meslek Yüksekokulu

Dikey Geçiş Sınavı (DGS) ile Fizyoterapi ve Rehabilitasyon, Beslenme ve Diyetetik, Gerontoloji, Hemşirelik, Hemşirelik ve Sağlık Hizmetler lisans programına geçiş yapabilirler



FİZYOTERAPİ

MESLEK TANITIMI (ÖNLİSANS)

Nerede ÇALIŞABİLİR?

program mezunları ;

- sağlık Bakanlığı'na bağlı kamu ve özel yataklı/yataksız sağlık kurum ve kuruluşlarında ve rehabilitasyon merkezlerinde,
- üniversitelere bağlı yataklı/yataksız sağlık kurum ve kuruluşlarında,
- fizik tedavi ve rehabilitasyon klinikleri ve özel dal merkezlerinde birinci basamak sağlık hizmeti veren kurumlarda,
- huzurevlerinde,
- kaplıca-kür merkezlerinde,
- sağlık turizmine yönelik otellerde görev yapabilmektedirler.

Mesleğin Gerektirdiği ÖZELLİKLER

- Fen bilimlerine, özellikle biyoloji ve fiziğe ilgili ve bu alanlarda başarılı,
- Bedence güçlü ve dayanıklı,
- Göz ve ellerini eşgüdümle kullanabilen,
- El ve parmak becerileri gelişmiş,
- Başkalarını anlayabilen ve onlara yardım etmekten hoşlanan,
- Sabırlı, sevecen, dikkatli ve sorumluluk sahibi kimseler olmaları gerekir.

EĞİTİM SÜRESİ

2
YIL

KPSS PUANI
(2024/5)

84,08

DEVLET KURUMLARINDA
AÇILAN TOPLAM KONTENJAN
2020-2024

717

Yerleşen En Son Kişi Bilgileri

TABAN PUAN

293,51434

DİPLOMA NOTU

65,60

SIRALAMA

962.503

TYT

DERS
ADI

NET

TOPLAM

Türkçe
40 soru

25,75

Mat-1
40 soru

2,50

Fen B.
20 soru

0,75

Sosyal B.
20 soru

9,25

38,25

>>>ÖZEL ÜNİVERSİTE VE KKTC KONTENJANLARI DAHİL DEĞİLDİR.

EN SON YERLEŞİLEN ÜNİVERSİTE
GÜMÜŞHANE ÜNİVERSİTESİ
Şiran Dursun Keleş Sağlık Hizmetleri
Meslek Yüksekokulu

Dikey Geçiş Sınavı (DGS) ile Acil Yardım ve Afet Yönetimi,
Ergoterapi, Fizyoterapi ve Rehabilitasyon, Hemşirelik, Sağlık
Yönetimi lisans programlarına geçiş yapabilirler



İLK VE ACİL YARDIM MESLEK TANITIMI (ÖNLİSANS)

Nerede

ÇALIŞABİLİR?

program mezunları ;

- Kamu hastanelerinde,
- Özel hastanelerde,
- 112 merkez ve istasyonlarında,
- Ambulans hizmetlerinde paramedik olarak kariyer yapabilirler.

Mesleğin

Gerektirdiği

ÖZELLİKLER

- İnsanlara yardımcı olmayı seven,
- dikkatli,
- soğukkanlı ve sorumluluk duygusu güçlü,
- hızlı ve doğru karar verebilen,
- çözüm odaklı,
- iletişimi kuvvetli,
- fiziksel olarak çevik kişiler

EĞİTİM SÜRESİ

2
YIL

KPSS PUANI
(2024/5)

84,22

DEVLET KURUMLARINDA
AÇILAN TOPLAM KONTENJAN
2020-2024

6.863

>>> KAYNAK: KPSSROBOTU.COM

Yerleşen En Son Kişi Bilgileri

TABAN PUAN

316,89930

DİPLOMA NOTU

77,03

SIRALAMA

696.551

TYT

DERS
ADI

NET

TOPLAM

Türkçe
40 soru

26,50

Mat-1
40 soru

4,00

Fen B.
20 soru

0,75

Sosyal B.
20 soru

12,50

38,25

>>> ÖZEL ÜNİVERSİTE VE KKTC KONTENJANLARI DAHİL DEĞİLDİR.

EN SON YERLEŞİLEN ÜNİVERSİTE
AĞRI İBRAHİM ÇEÇEN
ÜNİVERSİTESİ

Doğubayazıt Ahmed-İ Hani Meslek Yüksekokulu

Dikey Geleceği Sınavı (DGS) ile Acil Afat bölümü, Yüksek,
hemşirelik, 4 yıllık açılan paramedik bölümleri, Ağılık
öğretim işletme bölümü
lisans programlarına geçiş yapabilirler

Psk. Dan. Melike ERTURHAN

Veriler 2023 YÖK ATLAS'tan alınmıştır

ÇOCUK GELİŞİMİ

Çocuk Gelişimi
önlisans
programından
mezun olan
öğrenciler

DGS(Dikey Geçiş
Sınavı) ye girerek
yeterli puanı
aldıktan sonra
Lisans
Programlarından

- "Okul Öncesi Öğretmenliği"
 - "Çocuk Gelişimi"
 - "Özel Eğitim Öğretmenliği"
- lisans
programlarına
geçiş yapabilirler.

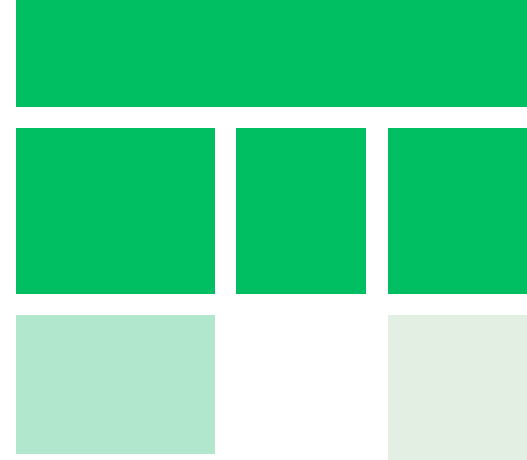

İş bulma imkanı bakımından en gözde mesleklerdendir. Hem devlet kurumlarında hem de özel sektörde çalışma imkanına sahiptirler. Özellikle 4 yıllık çocuk gelişimi mezunları, Aile ve Sosyal Politikalar Bakanlığı çatısı altındaki kurumlarda, Milli Eğitim Bakanlığı ve Çocuk Esirgeme Kurumlarında, Rehberlik ve Araştırma Kurumlarında, Halk Eğitim Merkezinde, Sağlık Bakanlığının ihtiyacı olan birimlerde, devlet üniversitelerinde ve üniversite hastanelerinde, anaokulu, kreş ve çocuk yuvalarında aynı zamanda kadrolu olarak ilkokulların ana sınıflarında olmak üzere birçok kurumda çalışma imkanına sahiptirler.

LABORANT VE VETERİNER SAĞLIK

Laborant ve Veteriner Sağlık Önlisans Programının amacı, Veteriner Hekimliğinin çalışma alanı içerisine giren **laboratuvar**, **klirik uygulamalar**, **hayvansal kökenli gıda güvenliği ve güvenilirliği** ile **hayvan besleme ve yetiştirme alanlarında** Veteriner hekime yardımcı olacak gerekli bilgi ve donanıma sahip ara eleman yetiştirmektir.

Laborant ve Veteriner Sağlık Önlisans Programından mezun olan öğrenciler DGS ye girerek yeterli puanı aldıktan sonra Lisans Programlarından

- **Biyoloji**
- **Veteriner**
- **Hayvansal Üretim**
- **Tarımsal Biyoteknoloji**
- **Zooteknik**

olmak üzere toplam **5 programa** geçiş yapabilirler.

İŞ OLANAKLARI

Veteriner hekim kontrolünde **koruyucu aşı** uygulaması yapar.

-Hayvanların klinik muayenesinde veteriner hekime yardımcı olur.

-Hayvanlara **bakım ve pansuman** yapar,

-Cerrahi operasyonlarda veteriner hekime yardımcı olur,

-Hayvan hastalıkları ile mücadelede görev alır,

-Gıda işletmelerinde **sorumlu yönetici** olarak görev yapar,

-Hayvanlara işaretleme yapar ve bunların kayıtlarını tutar,

-Mesleki gelişime ilişkin faaliyetleri yürütür.

-Bağlı bulunduğu bölgelerde veteriner hekim kontrolünde hastalık taramaları yapar.

-Hastalık çıkan yerlerde sağlık tedbirleri alır.

-Hasta hayvanların ayrılmasını (tecrit edilmesini) ve buna ilişkin bürokratik işlemleri yürütür,

-Hayvan ıslahında (tabi ve yapay tohumlamada) görev yapar.



Veteriner Hekimin olmadığı yerde, hayvan sağlığı konusunda özellikle koruyucu hekimlik alanında çalışabilirler. Veteriner hekimle ve ziraat mühendisi ile hayvan sağlığı, yetiştiriciliği, üretim ve ıslahında çalışırlar. **Tarım İl Müdürlükleri, Belediyeler, Mezbahalar, Et Balık Kurumu, Tarım İşletmeleri Genel Müdürlüğü** bünyesindeki kuruluşlarda. **Özel hayvan kliniklerinde ve danışmanlık kurumlarında istihdam edilirler. Kendileri özel hayvan çiftliği kurabilirler.**

GIDA TEKNOLOJİSİ

Gıda Teknolojisi
önlisans
programından
mezun olan
öğrenciler

DGS(Dikey Geçiş
Sınavı) ye girerek
yeterli puanı
aldıktan sonra
Lisans
Programlarından

➤ "Gıda
Mühendisliği,
Tarımsal
Biyoteknoloji,
Beslenme ve
Diyatetik, Bitki
Koruma ve Kimya"
lisans
programlarına



Gıda teknolojisi mezunu ne iş yapar sorusuna, gıda teknolojisi mezunu kişiler gerek özel sektörde gerekse kamu sektöründe gıda teknikeri olarak kendilerine yer bulabilirler, şeklinde yanıt verilebilir. Kamu sektöründe adayların Kamu Personeli Seçme Sınavı (KPSS) puanı baz alınır. Bu bölümden mezun olanlar Gıda Teknikeri unvanının dışında Gıda Teknikeri unvanı ile de sektörde çalışabilirler. **Gıda teknolojisi maaşı** çalışılacak kurum ve şirkete göre değişiklik gösterebilir. Gıda Teknolojisi bölümünden mezun olan ve sektörde kendisine yer edinmek isteyen adaylar Kariyer.net üzerinden yayınlanan Gıda teknikeri iş ilanlarına ulaşarak kendileri için en uygun ilana başvuru yapabilirler.

MODA TASARIM TEKNOLOJİLERİ

Moda Tasarım
Teknolojisi
önlisans
programından
mezun olan
öğrenciler

DGS(Dikey Geçiş
Sınavı) ye girerek
yeterli puanı
aldıktan sonra
Lisans
Programlarından

➤ 'Moda Giyim
Tasarımı, Tekstil,
Tekstil
Mühendisliği,
Tekstil ve Moda
Tasarımı

➤ " lisans
programlarına



Moda Tasarımı Bölümü Mezunu Ne İş Yapar?

Moda Tasarımı mezunu ne iş yapar sorusu birçok görev belirtilerek cevaplanabilir. Bireyler sektörleriyle alakalı birçok iş alanında çalışabilirler. Mezun öğrenciler şu alanlarda ve pozisyonlarda çalışabilir:

- Stilist
- Kalıp Uzmanı/ Modelist
- Üretim Planlama Uzmanı
- Kalite Kontrol Sorumlusu
- Kişiyeye Özel Model Tasarımı ve Üretimi
- Stil Danışmanlığı
- Moda Dergi Editörlüğü
- Moda Fotoğrafçılığı
- Görsel Sergileme/ Sunum Sorumlusu
- Kostüm Tasarımcısı
- Freelance Koleksiyon Tasarımcısı
- Trend Danışmanı
- Moda Aksesuar Tasarımcısı
- Akademisyen/ Öğretmen

GÜZELLİK VE SAÇ BAKIMI HİZMETLERİ

Moda Tasarım
Teknolojisi
önlisans
programından
mezun olan
öğrenciler

DGS(Dikey Geçiş
Sınavı) ye girerek
yeterli puanı
aldıktan sonra
Lisans
Programlarından

➤ 'Moda Giyim
Tasarımı, Tekstil,
Tekstil
Mühendisliği,
Tekstil ve Moda
Tasarımı

➤ "' lisans
programlarına



İŞ OLANAKLARI

Mezunlar, kuaför salonları, güzellik merkezleri, spa tesisleri, oteller, kozmetik şirketleri veya medya sektöründe çalışma imkanına sahiptirler. Ayrıca, moda şovları, dergi çekimleri, film setleri veya düğün organizasyonları gibi özel etkinliklerde de çalışabilirler.

GÜZEL SANATLAR FAKÜLTESİ

GÖRSEL SANATLAR ÖĞRETMENLİĞİ

Resim, Grafik, Seramik-Cam,
Tekstil, İçmimarlık, Endüstri
Ürünleri Tasarımı, Heykel,
Geleneksel Türk El Sanatları, Film
Tasarımı, Fotoğraf, Temel Sanat
Eğitimi ve Müzik

NASIL YERLERŞİRİM?

YETENEK SINAVI

MÜLAKAT

YKS SINAVI

