

# 2024 YÜKSEKÖĞRETİM KURUMLARI SINAVI BİLGİLENDİRME SUNUMU



# YÜKSEKÖĞRETİM KURUMLARI SINAVI (YKS) NEDİR?

2023-2024 EĞİTİM VE ÖĞRETİM  
YILINDA UYGULANACAK OLAN  
ÜNİVERSİTEYE GEÇİŞ İŞLEMLERİ İÇİN  
GEREKLİ VE 3 OTURUMDAN OLUŞAN  
SINAVDIR.



## 3 OTURUM ŐU ŐEKİLEDİR;

**TYT**

1.Oturum:TEMEL YETERLİK TESTİ (TYT)

TYT Sınavı Cumartesi günü yapılır.

8 HAZİRAN

**AYT**

2.Oturum:ALAN YETERLİK TESTİ (AYT)

AYT Sınavı Pazar günü yapılır.

9 HAZİRAN

**YDT**

3.Oturum:YABANCI DİL TESTİ (YDT)

YDT Sınavı Pazar günü öğleden sonra yapılır.

9 HAZİRAN

# TEMEL YETERLİK TESTİ (TYT) SORU SAYILARI

**TÜRKÇE 40 SORUDAN OLUŞUR  
VE PARAGRAF AĞIRLIKLIDIR.**

**SOSYAL BİLGİLER 20 SORUDUR  
VE 5 TARİH, 5 COĞRAFYA, 5  
FELSEFE VE 5 DİN  
KÜLTÜRÜSORUSU İÇERİR,  
YORUM AĞIRLIKLIDIR.**

**MATEMATİK 40 SORUDAN  
OLUŞUR VE GEOMETRİ  
SORULARI DA BU TESTE  
DAHİLDİR.**

**FEN BİLGİSİ 20 SORUDAN  
OLUŞMAKTA VE 7 FİZİK, 7 KİMYA  
VE 6 RİYAZİyat SORUSU**

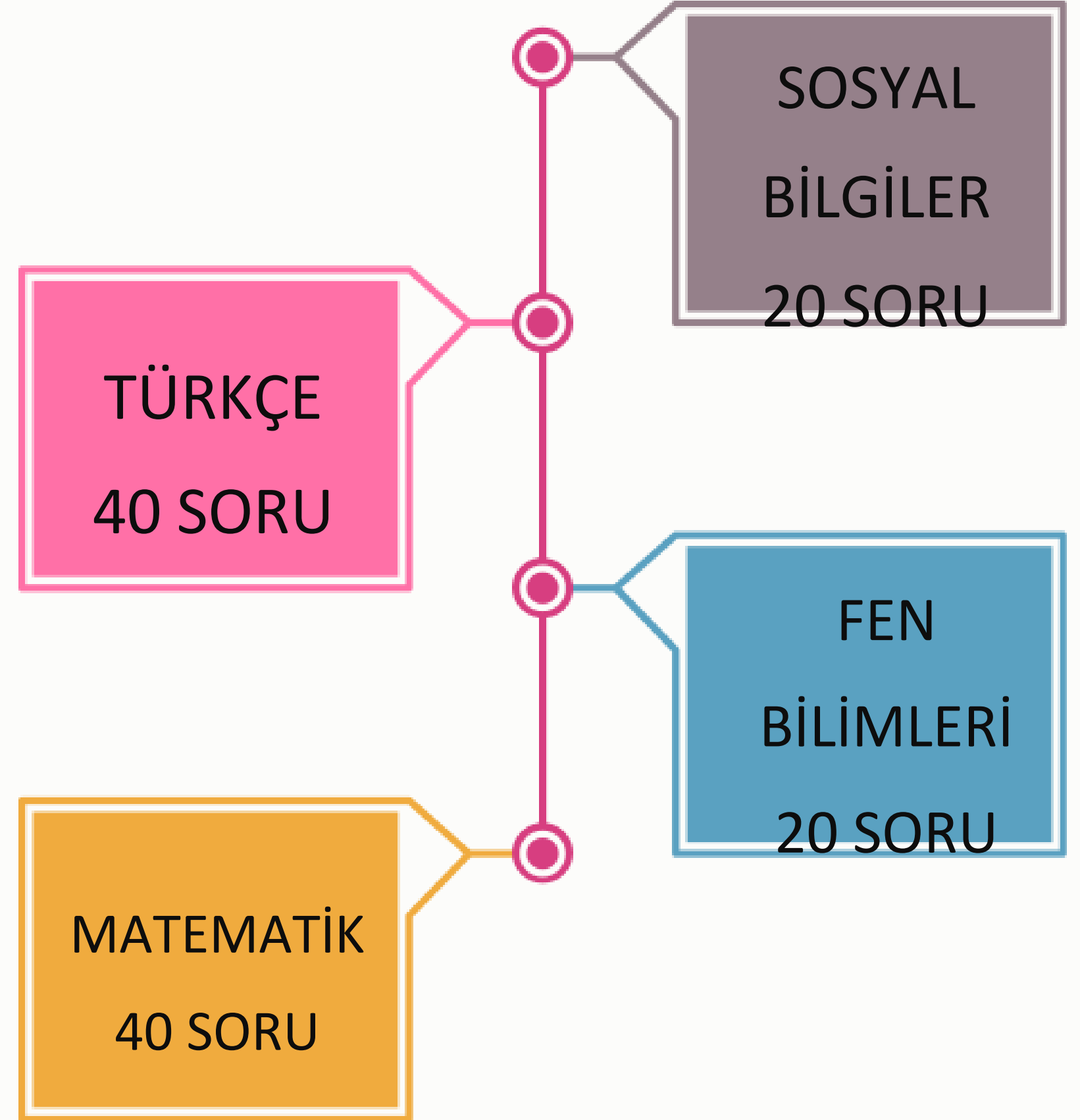

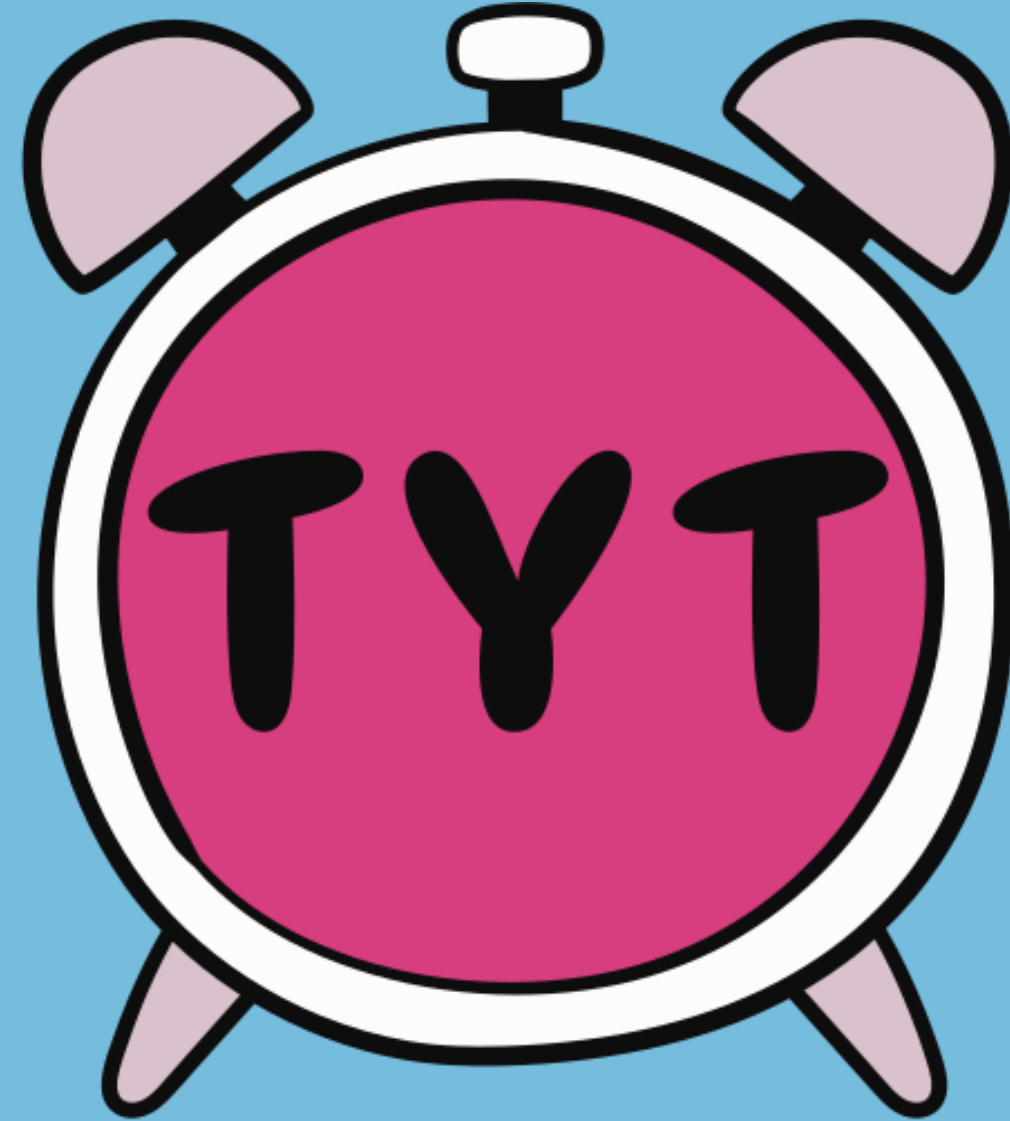

# TYT SORU TARZLARI

- Sorular ortak müfredattan yani 9. ve 10. sınıf konularından oluşur.
- Okuduğunu anlama ve yorumlama becerilerine yönelik soru tarzı bulunmaktadır.
- Matematik kavramlarını kullanma, temel işlemleri yapma becerisi ve aynı zamanda analiz yeteneği ölçmeye dayalı sorular bulunacaktır.

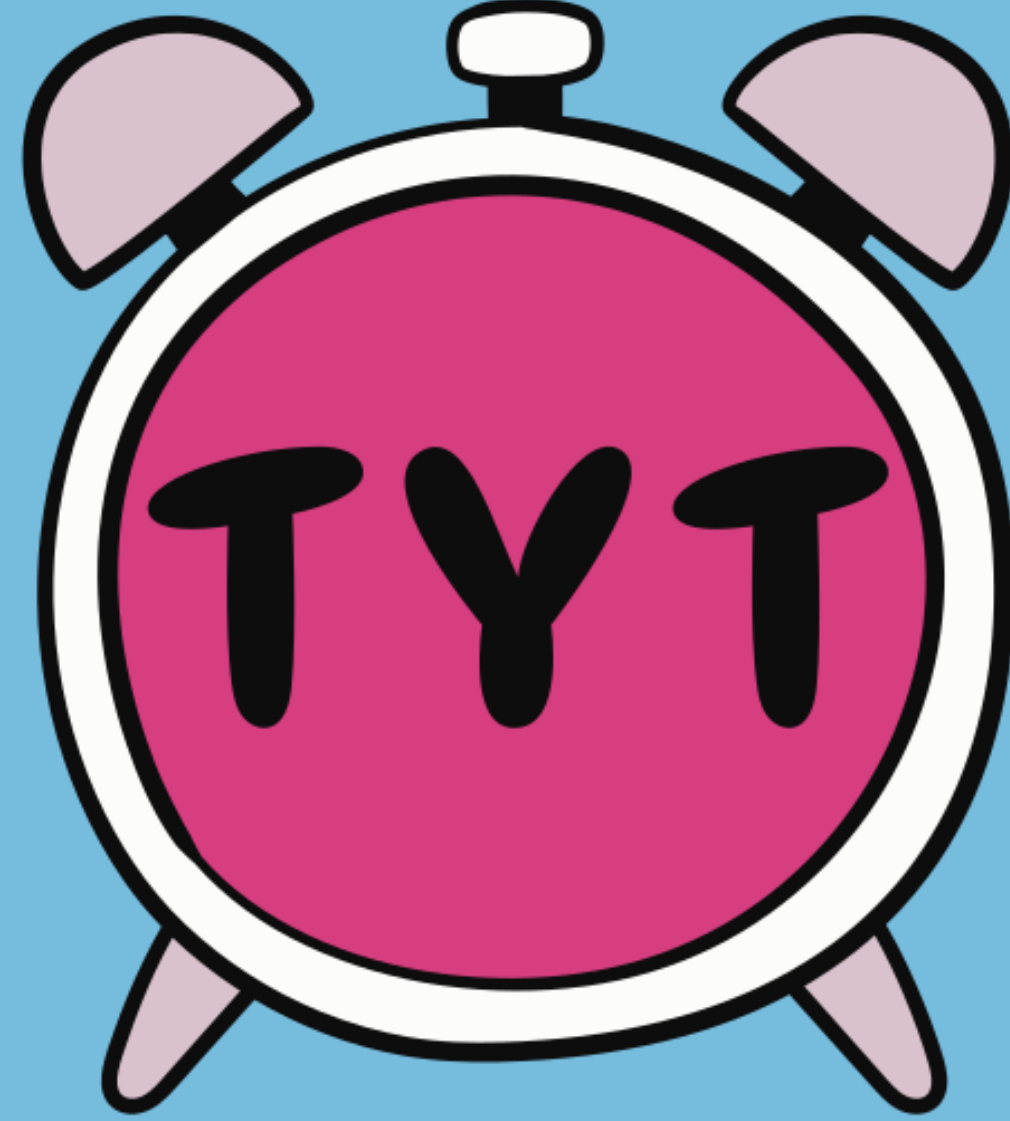

# TYT PUANININ KULLANILDIĐI YERLER

- **TYT Puan türü üniversiteye geçiş için kullanılması şart olan puan türüdür.**
- **Ön lisans programlarının tercihinde ve Açık Öğretim Ön lisans programlarının tercihinde kullanılır.**
- **Ayrıca yetenek sınavıyla öğrenci olan programlar yine TYT puanına göre hareket eder.**



# ALAN YETERLİK TESTİ (AYT) SORU SAYILARI

MATEMATİK TESTİ, GEOMETRİ DE  
DAHİL 40 SORUDAN  
OLUŞMAKTADIR.

EDEBİYAT SOSYAL BİLGİLER-1  
TESTİ, 24 EDEBİYAT, 10 TARİH-1 VE  
6 COĞRAFYA-1 SORULARINDAN  
OLUŞMAKTADIR.

SOSYAL BİLGİLER-2 TESTİ, 11  
TARİH-2, 11 COĞRAFYA-2, 6 DİN  
KÜLTÜRÜ VE 12 FELSEFE GRUBU  
SORULARINDAN OLUŞMAKTADIR.  
FELSEFE GRUBU SORULARI  
MANTIK, SOSYOLOJİ VE PSİKOLOJİ  
DERSLERİNİ İÇERİR.

FEN BİLGİSİ TESTİ 14 FİZİK, 13

EDEBİYAT  
SOSYAL  
BİLGİLER-1  
TESTİ

40 SORU

SOSYAL  
BİLGİLER-2  
TESTİ  
40 SORU

MATEMATİK  
TESTİ  
40 SORU

FEN BİLİMLERİ  
TESTİ  
40 SORU

# YABANCI DİL TESTİ (YDT) SORU SAYILARI

YABANCI DİL TESTİ 80  
SORUDAN OLUŞMAKTADIR.

ÖĞRENCİLER TERCİHLERİNE  
GÖRE İNGİLİZCEDEN,  
ALMANCADAN, RUSÇADAN,  
FRANSIZCE VE ARAPÇADAN  
80 SORULUK DİL SINAVINA  
GİREBİLİRLER.





**ALAN YETERLİK VE DİL  
TESTİ  
(AYT VE YDT) PUAN  
TÜRLERİ**

- **EŞİT ĞIRLIK**
- **SAYISAL**
- **SÖZEL**
- **DİL**

**OLMAK ÜZERE 4  
GRUBA AYRILIR.**

**ALAN YETERLİK VE DİL  
TESTİ  
(AYT VE YDT) PUAN  
TÜRLERİ**

**LİSANS  
PROGRAMLARINI VE  
AÇIK ÖĞRETİM LİSANS  
PROGRAMLARINI  
TERCİH EDERKEN  
KULLANILIR.**

# HANGİ PUAN TÜRÜ İÇİN HANGİ TESTLER ÇÖZÜLMELİ?

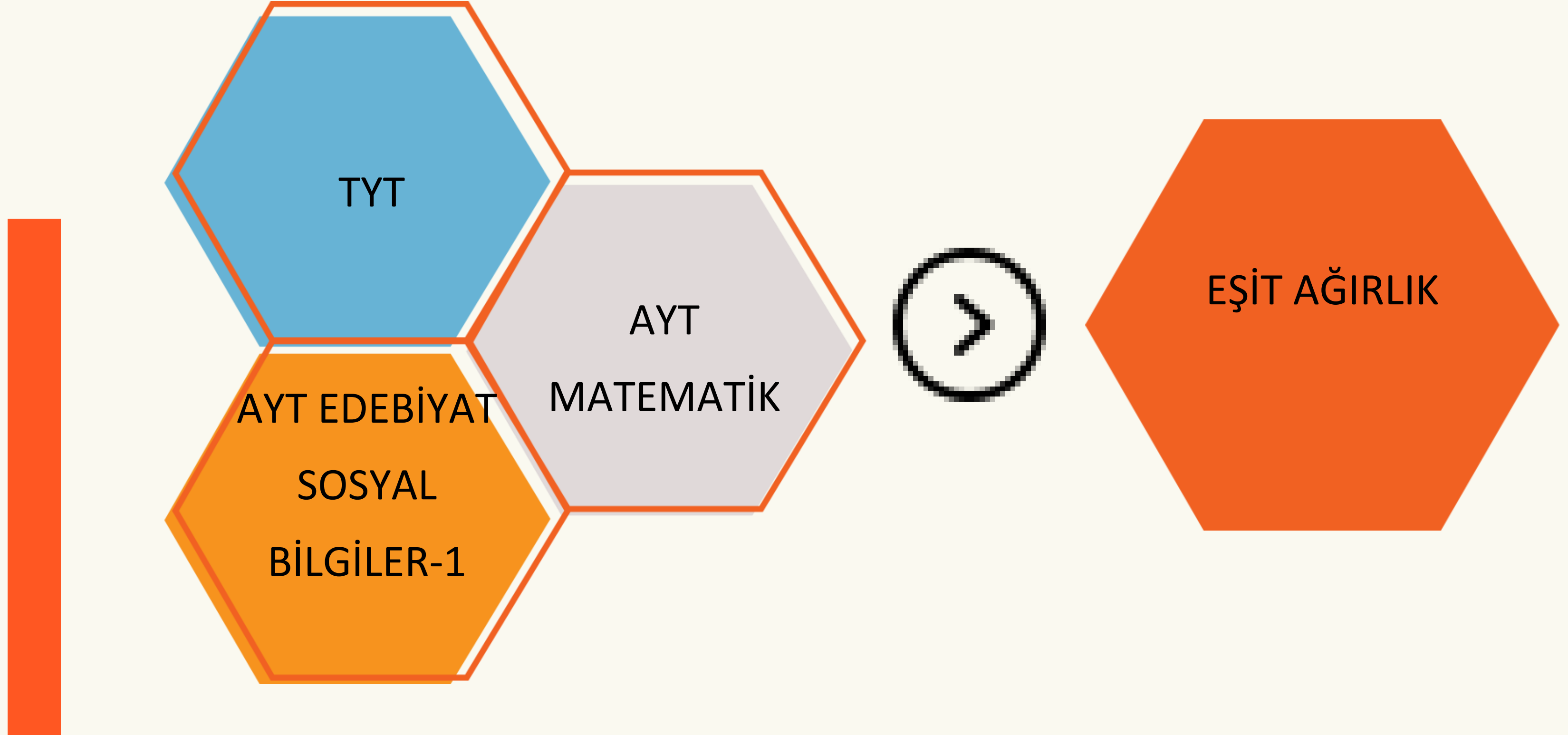

# HANGİ PUAN TÜRÜ İÇİN HANGİ TESTLER ÇÖZÜLMELİ?

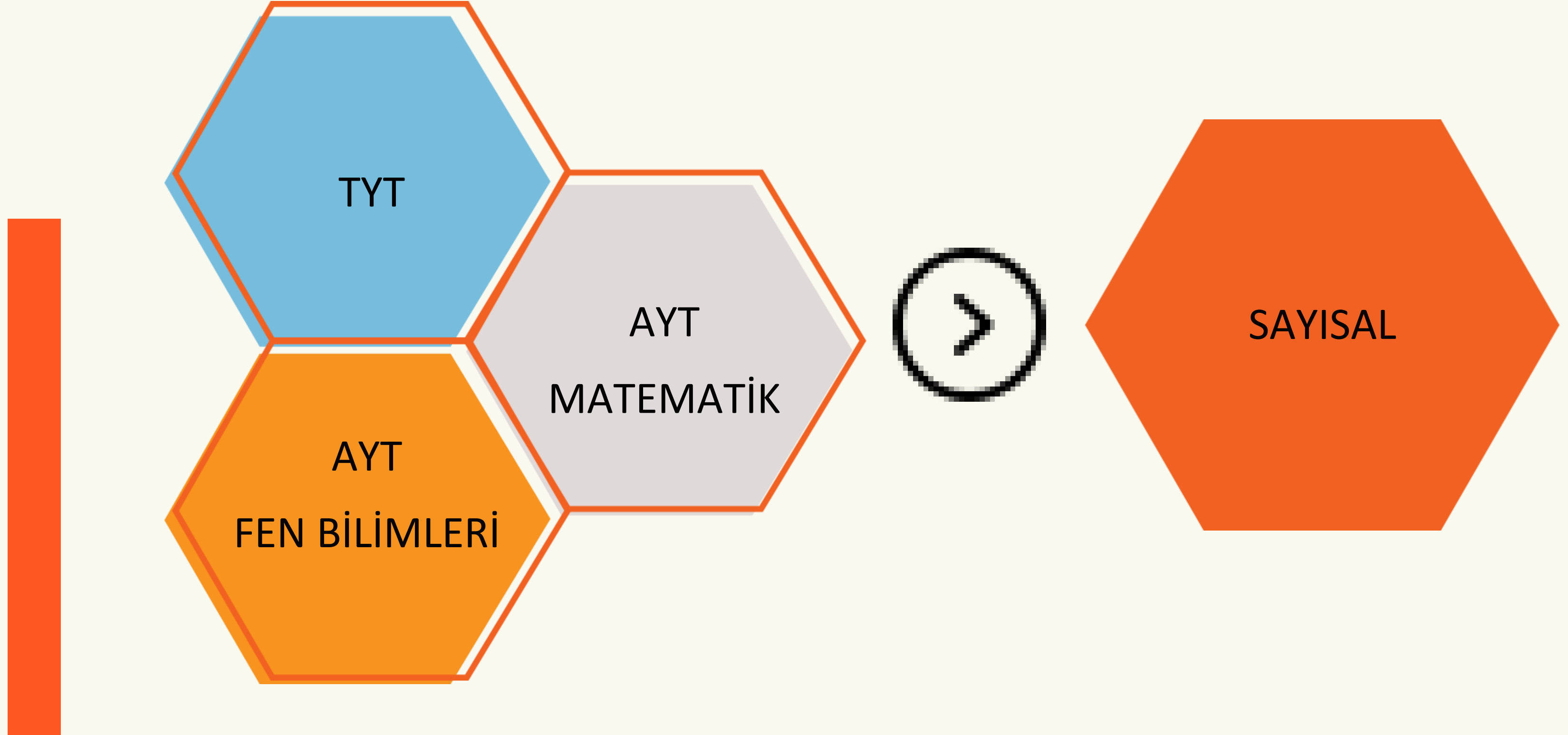

# HANGİ PUAN TÜRÜ İÇİN HANGİ TESTLER ÇÖZÜLMELİ?

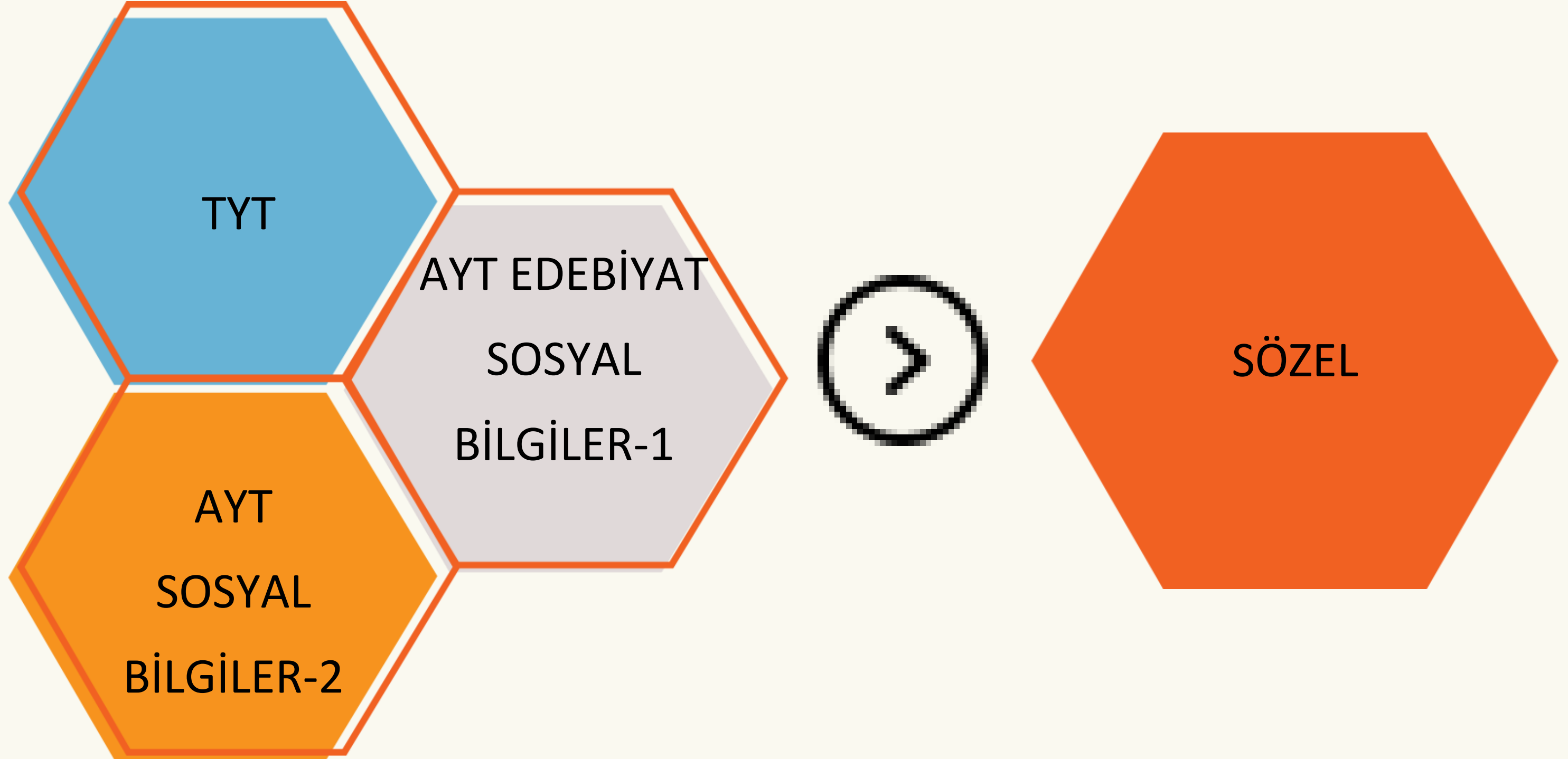



# HANGİ PUAN TÜRÜ İÇİN HANGİ TESTLER ÇÖZÜLMELİ?

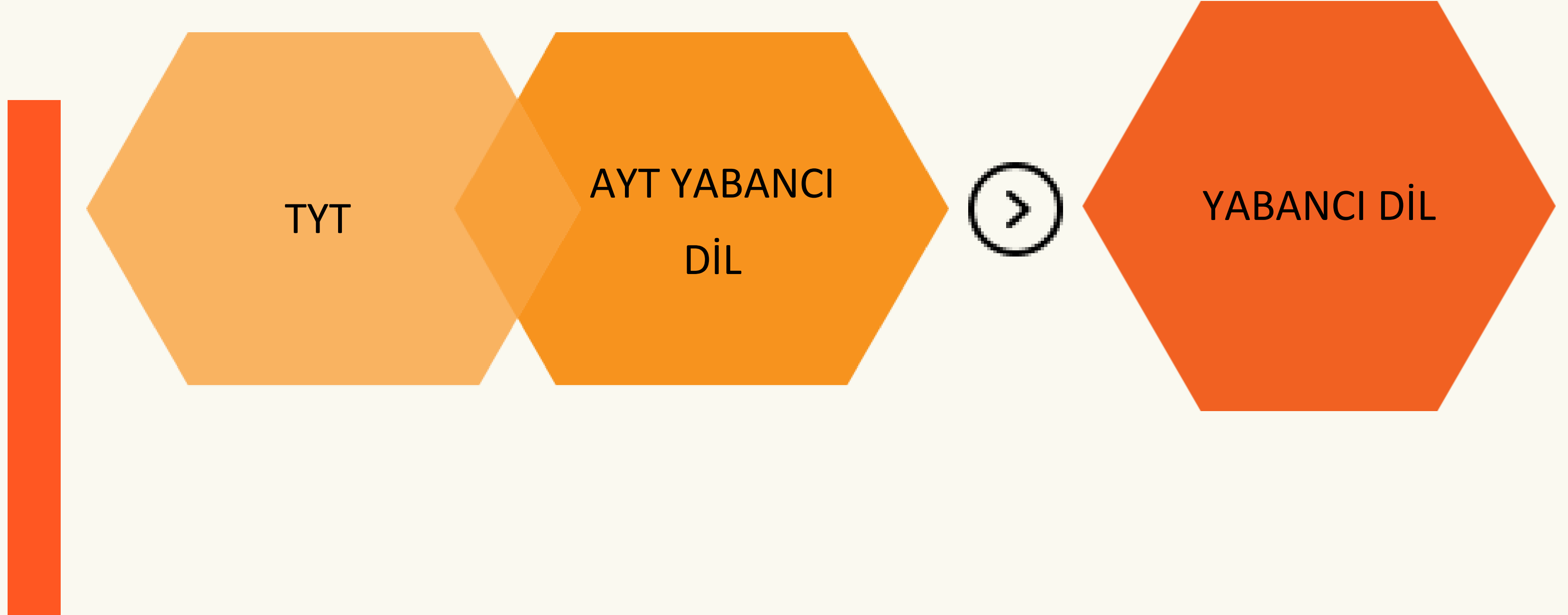

TYT OTURUMU  
120 SORU  
165 DAKİKA

YDT OTURUMU  
80 SORU  
120 DAKİKA

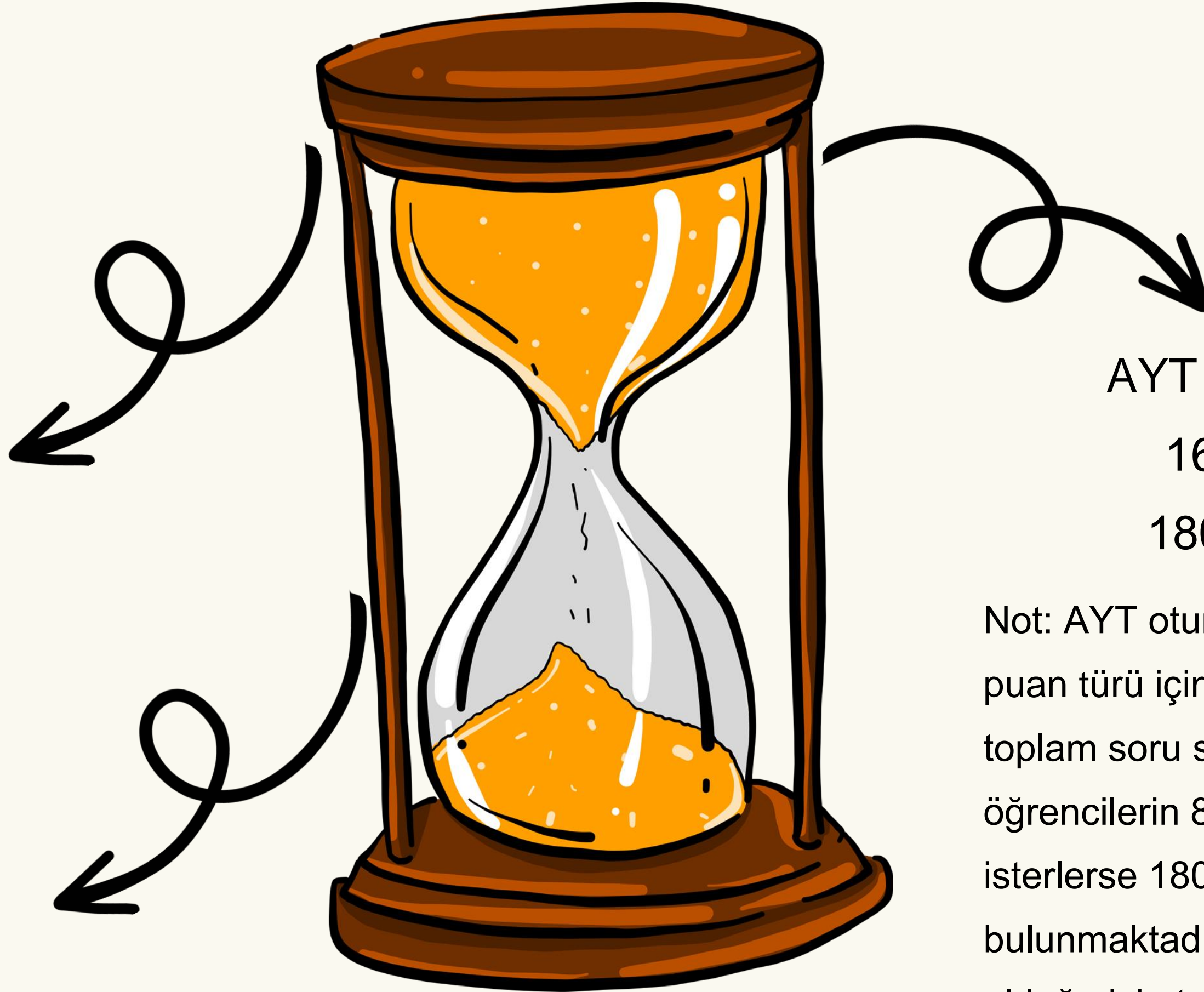

AYT OTURUMU  
160 SORU  
180 DAKİKA

Not: AYT oturumunda adayın her puan türü için çözmesi gereken toplam soru sayısı 80'dir. Yani öğrencilerin 80 soru için kullanmak isterlerse 180 dakikaları bulunmaktadır. Tek kitapçık olduğu için toplam soru sayısı 160 olarak belirtilmiştir.

# ORTAÖĞRETİM BAŞARI PUANININ (OBP) HESAPLANMASI

**Ortaöğretim Başarı Puanının hesaplanması,  
öğrencinin lise diploma puanına göre  
yapılmaktadır.**

**OBP hesaplamasının kısa yolu, öğrencinin  
diploma notu ile 0,6'nın çarpılmasıdır. Elde  
edilen sonuç eklenecek puanı verir.**

**Örneğin; diploma notu 90 olan öğrenciye bu  
durumda  $90 \times 0,6 = 54$  OBP eklenecek**





TYT, AYT VE YDT'DE ARTIK  
BARAJ PUAN UYGULAMASI  
YOKTUR.



PUANI HESAPLANAN TÜM  
ADAYLAR TERCİH YAPABİLİR.



# BAZI BÖLÜMLER İÇİN SIRALAMA BARAJI BULUNMAKTADIR.



TIP

50 bin

DIŞ HEKİMLİĞİ

80 bin

ECZACILIK

100 BİN

MÜHENDİSLİK

300 BİN

HUKUK

125 BİN

MİMARLIK

250 BİN

ÖĞRETMENLİK

300 BİN

ÖZEL YETENEK SINAVI İLE  
ALAN ÖĞRETMENLİK  
BÖLÜMLERİ 800 BİN

\*PDR Bölümü de 300 Bin barajına dahildir.

\*Mühendislik Programlarında, Ziraat Mühendisliği, Orman Mühendisliği ve Su Ürünleri Mühendisliği sıralama barajı dışındadır

## TYT 0.5 NET KURALI

TYT Puan türünde adayların puanlarının hesaplanabilmesi için Türkçe dersi veya Matematik dersinin herhangi birinden 0,5 net yapması gerekmektedir. Eğer 0,5 net yapılamazsa TYT puanı hesaplanmaz.

TYT testinde 0,5 net kuralına takılan adaylar AYT kısmında hepsini doğru yapsalar dahi AYT puanları hesaplanmaz.

## AYT/YDT 0.5 NET KURALI

AYT puan türünde adaylarının puanının hesaplanabilmesi için puan getiren testlerin herhangi birinden 0.5 net yapması gerekmektedir. Örneğin sayısal puan türünün hesaplanabilmesi için Matematik testinden veya Fen Bilgisi testinden 0,5 net yapılmalıdır. YDT için de en az 0.5 net yapılması gerekir. Aksi takdirde YDT puanı hesaplanmaz.

# HAM PUAN VE EK PUAN HESAPLAMASI

## HAM PUAN

Yapılan netler ile elde edilen puandır. OBP ekli değildir.

## ek puan

- Meslek Lisesi ve İmam Hatip Lisesi mezunlarına verilen puandır.
- Meslek Lisesi ve İmam Hatip Lisesi Mezunları kendi alanlarında ön lisans programlarını tercih ederken ek puan alırlar.
- 15 Puan ile 30 Puan aralığında ek puan verilmektedir.
- $DİPLOMA\ NOTU \times 0,3$  eklenecek ek puanı vermektedir.
- Ek Puan alınacak alanlar YKS başvuru kılavuzunda Tablo 3A

# HAM PUAN VE EK PUAN HESAPLAMASI

Şu an kapanmış olan Öğretmen Liseleri de öncesinde Eğitim Fakülteleri için ek puan alıyordu. Şu an bu okullar kapanmış olduğu için bu durum söz konusu değil.



Fakat Öğretmen Liselerinden, Meslek Liselerinden ve İmam Hatip Liselerinden 30.03.2012 tarihinden önce mezun olan öğrenciler LISANS tercihlerinde ek puan almaya devam edecektir.



# YERLEŐTİRME PUANI

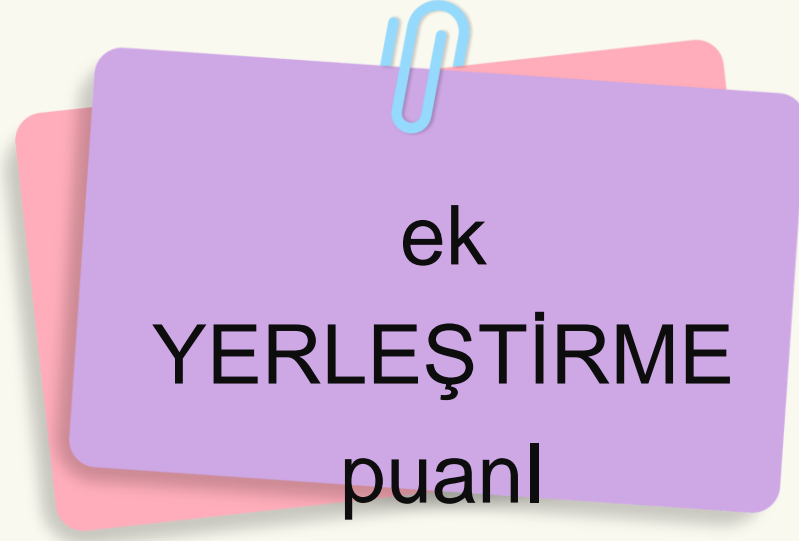

- Yerleőtirme puanı ham puanın üstüne okul puanının eklenmiş halidir. Sınav sonucunda Y-TYT, Y-SAY, Y-SÖZ, Y-EA ve Y-DİL diye yazar.
- Adayın tercih yapacağı puandır. Yerleőtirme Puanı oluşmayan adayların tercih hakları olmayacaktır.
- 0,5 Net yapma kuralını geçemeyen adayların Yerleőtirme Puanları oluşmayacaktır.

YKS'de TYT sonucunun %40'ı, AYT sonucunun %60'ı alınarak puan türleri oluşturulur.



- Sınavlar genel olarak Haziran ayının 2. haftası hafta sonu yapılır.
- Sınava giren adaylar sabah oturumu için saat:10:00'dan öğleden sonra oturumu içinde 15:30'dan sonra sınav salonuna alınmazlar.
- Sınava katılan adaylar için sınava giriş evraki ile birlikte fotoğrafı güncel olan Yeni Nüfus cüzdanı veya geçerliliği olan pasaport istenmektedir.
- Sınav ücreti her yıl ÖSYM tarafından kılavuzla birlikte oturum başına olacak şekilde ilan edilir. 2023 yılında her oturum için 115₺ idi.

OKUL PSİKOLOJİK DANIŞMANI  
MELİKE ERTURHAN

*DİNLEDİĞİNİZ İÇİN TEŞEKKÜR  
EDERİM.*